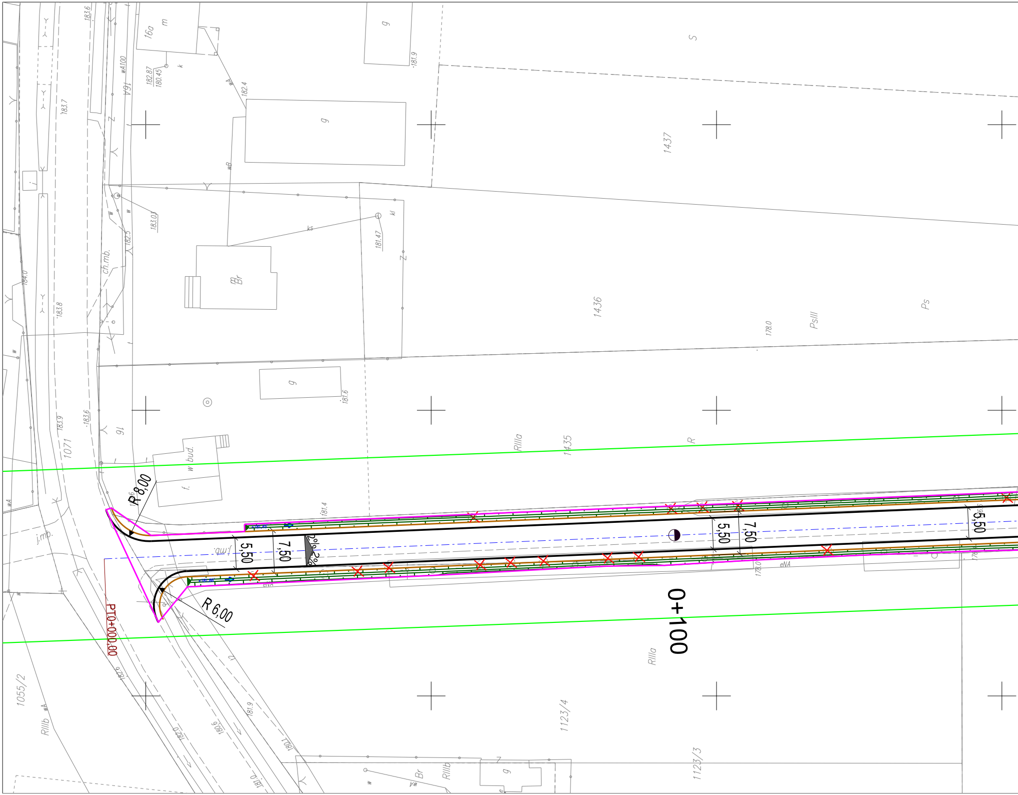
R 8,00
R 6,00
5,50
7,50
2%
2%
5,50
7,50
5,50
0+100
PT0+000,00
1437
1436
1435
1123/4
1123/3
1071
1055/2
16a
16
m
g
g
g
g
Br
Br
S
Ps
PsIII
R
RIIIa
RIIIa
RIIIb
RIIIb
ch.mb.
j.mb.
bud.
f.
k
ks
kl
eNA
eNA
183.6
183.7
183.8
183.9
183.6
184.0
182.87
180.45
182.4
183.03
182.5
181.47
181.9
181.6
181.4
178.0
178.0
182.6
182.0
180.6
181.9
180.1
181.0

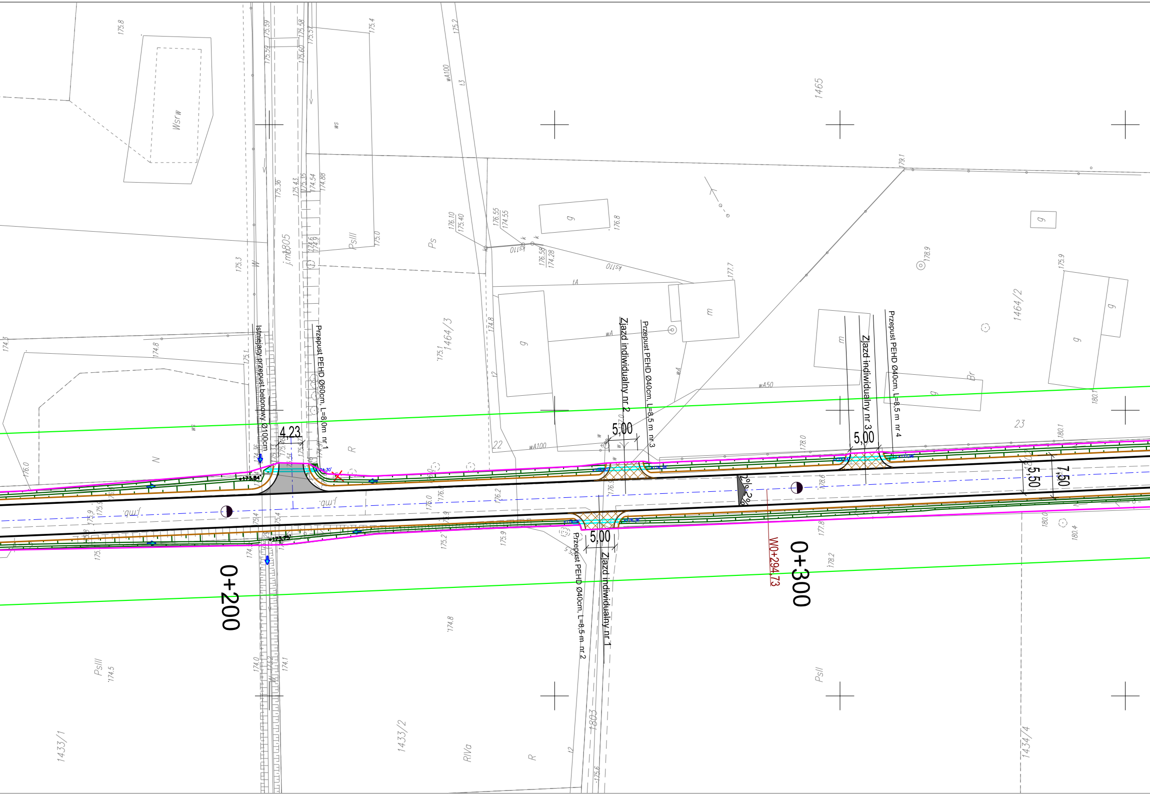
Istniejący przepust betonowy Ø100cm
Przepust PEHD Ø60cm, L=8,0m nr 1
4,23
Zjazd indiwidualny nr 2
Przepust PEHD Ø40cm, L=8,5 m nr 3
5,00
Zjazd indiwidualny nr 3
Przepust PEHD Ø40cm, L=8,5 m nr 4
5,00
5,50
7,50
2%
2%
W0+294,73
0+300
0+200
5,00
Przepust PEHD Ø40cm, L=8,5 m nr 2
Zjazd indiwidualny nr 1
1465
1464/3
1464/2
1433/1
1433/2
1434/4
805
803
23
22
Wsrw
PsIII
PsII
RIVa
Ps
Br
R
N
g
m
175.8
175.4
175.2
178.9
175.9
180.1
180.0
180.4
178.2
177.8
176.8
177.7
174.8
174.5
174.0
174.1
176.0
175.3
175.0

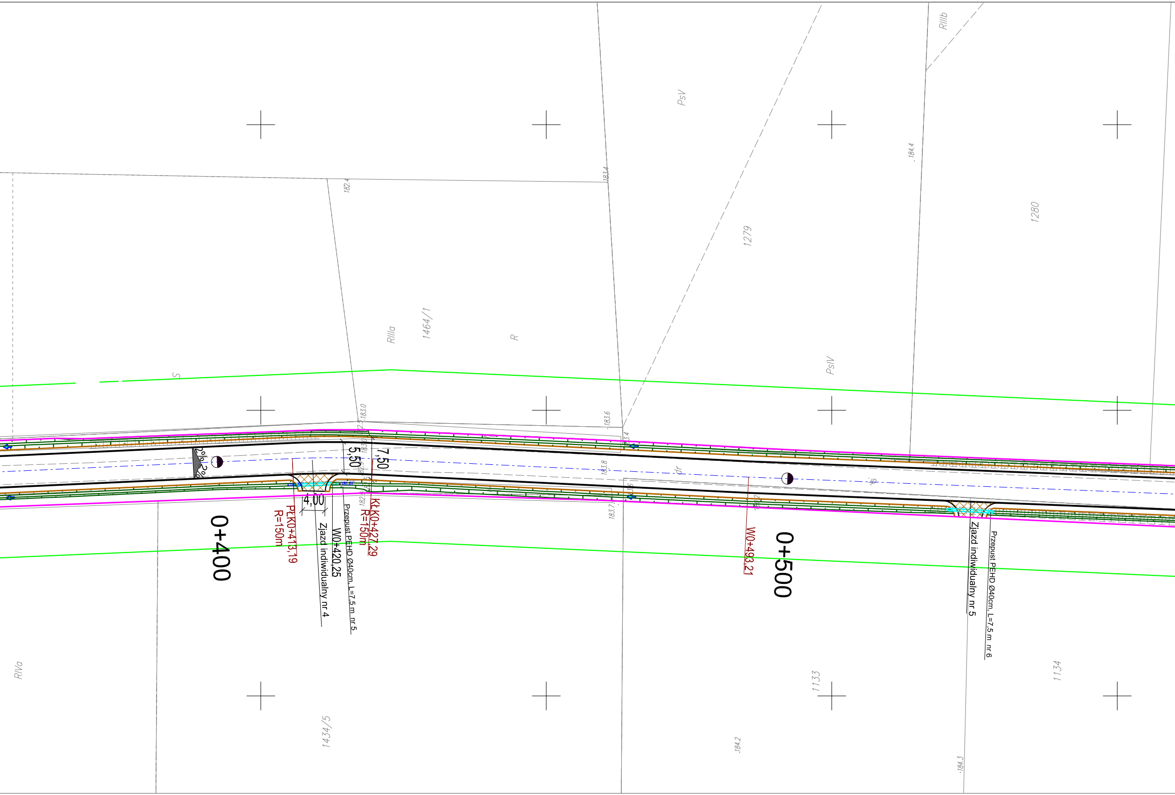

RIIIb
PsV
184.4
1280
1279
183.4
182.4
RIIIa
1464/1
R
PsIV
S
183.0
183.6
183.8
2%
2%
5,50
7,50
4,00
+181,56
+181,81
dr
PŁK0+413,19
R=150m
KŁK0+427,29
R=150m
W0+420,25
Zjazd indiwidualny nr 4
Przepust PEHD Ø40cm, L=7,5 m nr 5
0+400
W0+493,21
0+500
183.7
Zjazd indiwidualny nr 5
Przepust PEHD Ø40cm, L=7,5 m nr 6
RIVa
1434/5
1133
184.2
1134
184.3

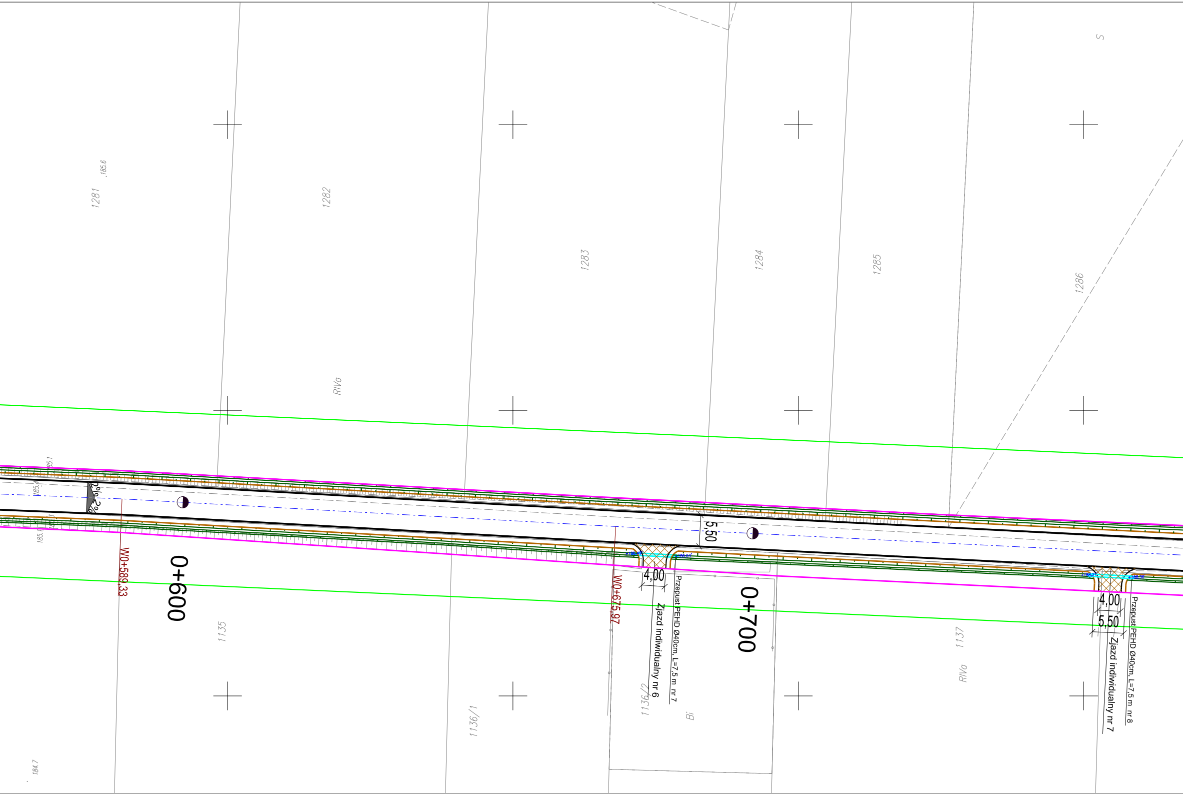
1281
.185.6
1282
1283
1284
1285
1286
S
RIVa
185.1
185.4
185.1
2%
2%
W0+589,33
0+600
1135
1136/1
W0+675,97
4,00
Przepust PEHD Ø40cm, L=7,5 m nr 7
Zjazd indywidualny nr 6
1136/2
Bi
5,50
0+700
1137
RIVa
4,00
5,50
Przepust PEHD Ø40cm, L=7,5 m nr 8
Zjazd indywidualny nr 7
184.7

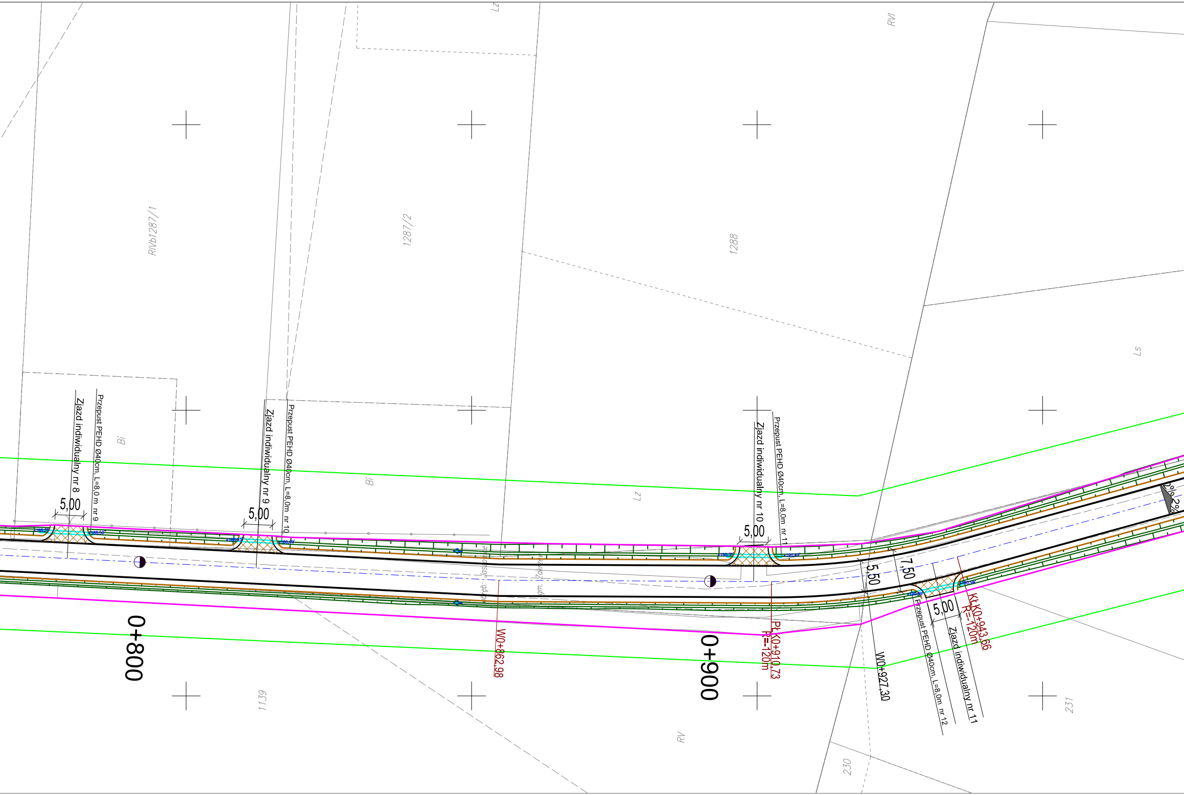
Lz
RVI
RIVb1287/1
1287/2
1288
Ls
Bi
Bi
Lz
Przepust PEHD Ø40cm, L=8,0 m nr 9
Ziazd indiwidualny nr 8
5,00
Ziazd indiwidualny nr 9
Przepust PEHD Ø40cm, L=8,0m nr 10
5,00
Zjazd indiwidualny nr 10
Przepust PEHD Ø40cm, L=8,0m nr 11
5,00
+188,35
+188,50
+188,93
+189,09
+190,31
+190,49
+190,89
+190,99
2%
2%
obręb: Jaszowice
gm. Zakrzew
0+800
W0+862,98
0+900
PłK0+910,73
R=-120m
5,50
7,50
W0+927,30
KłK0+943,66
R=-120m
5,00
Przepust PEHD Ø40cm, L=8,0m nr 12
Zjazd indiwidualny nr 11
1139
RV
230
231

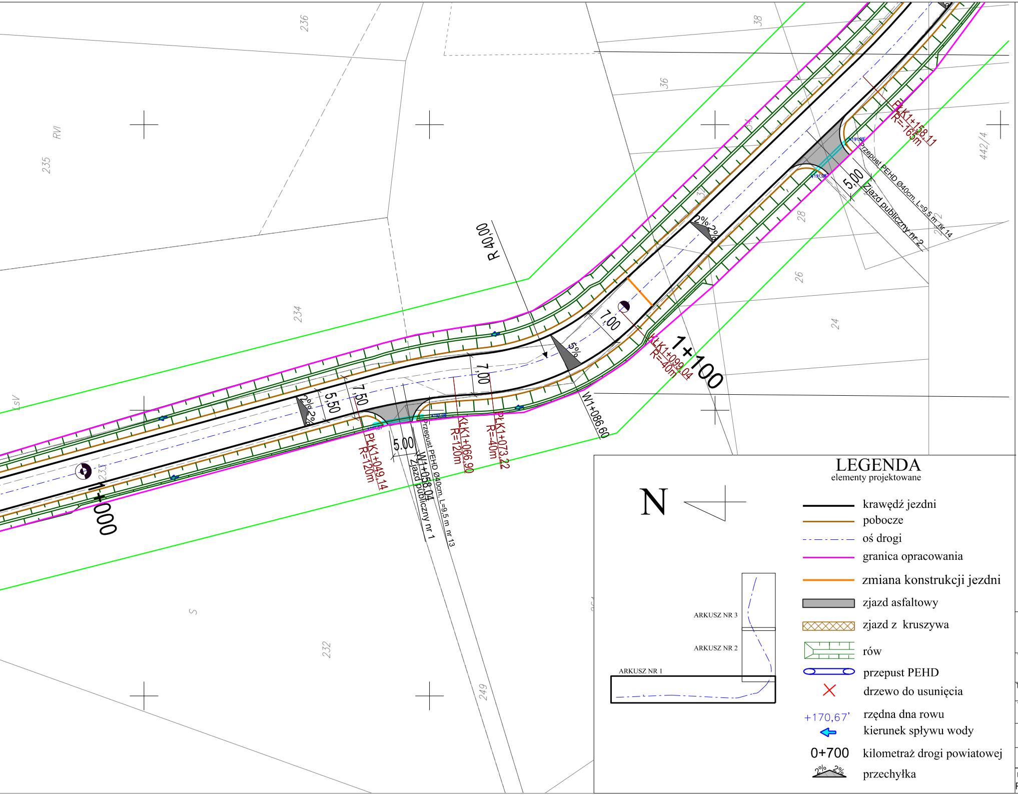
236
235
RVI
234
233
232
249
38
36
34
32
28
26
24
442/4
S
R 40,00
2% 2%
5%
7,00
7,00
7,50
5,50
5.00
5,00
1+000
1+100
PłK1+049,14
R=120m
W1+058,04
Zjazd publiczny nr 1
Przepust PEHD Ø40cm, L=9,5 m nr 13
KłK1+066,90
R=120m
PłK1+073,22
R=-40m
W1+086,60
KłK1+099,04
R=-40m
PłK1+158,11
R=-165m
Przepust PEHD Ø40cm, L=9,5 m nr 14
Zjazd publiczny nr 2
+191,09
+191,08
+191,07
LEGENDA
elementy projektowane
N
krawędź jezdni
pobocze
oś drogi
granica opracowania
zmiana konstrukcji jezdni
zjazd asfaltowy
zjazd z kruszywa
rów
przepust PEHD
drzewo do usunięcia
+170,67
rzędna dna rowu
kierunek spływu wody
0+700
kilometraż drogi powiatowej
2% 2%
przechyłka
ARKUSZ NR 3
ARKUSZ NR 2
ARKUSZ NR 1

MAPA DO CELÓW PROJEKTOWYCH

Arkusz nr 2 (5)

skala 1:500
miejscowość: Jaszowice, Zabłocie Chruślice
Jednostka ewidencyjna: 142513_2, Zakrzew.
Obręb: 0022 - Jaszowice - działka nr 1802, 1812
Jednostka ewidencyjna: 142512_2, Wolanów.
Obręb: 0002 - Chruślice - działka nr 29
0033 - Zabłocie - działka nr 233

obiekt - droga powiatowa numer 3505W

Identyfikator zgłoszenia pracy geodezyjnej: GKN.6642.1.3939.2014

Układ odniesienia wysokości: PL-KRON86-NH
Układ współrzędnych prostokątnych płaskich: PL-2000
Sytuacja zgodna z terenem na: 15.10.2014 r.

Oznaczenie granic obszaru będącego przedmiotem aktualizacji 🟩

Dane podmiotu, który wykonał mapę:

ZENIT U.G. Sylwia Bakalarz
26-600 Radom, ul. Kozienicka 213F
NIP 796-266-57-17 REGON 14 5832900

Dane geodety, który sporządził mapę:

GEODETA UPRAWNIONY
Piotr Namyślak
RADOM, ul. Dzielna 4
zaśw. GGK nr 20108

Radom, dnia 22.10.2014 r.

Poświadcza się, że niniejszy dokument został opracowany w wyniku prac geodezyjnych i kartograficznych, których rezultaty zawiera operat techniczny wpisany do ewidencji materiałów państwowego zasobu geodezyjnego i kartograficznego

Organ prowadzący państwowy zasób geodezyjny i kartograficzny	STAROSTA RADOMSKI
Identyfikator ewidencyjny materiału zasobu - operatu technicznego	P.1425. 2014. 4163
Data wpisania operatu technicznego do ewidencji materiałów zasobu	2014 -11- 26
imię, nazwisko i podpis osoby reprezentującej organ	KIEROWNIK [illegible] Geodezyjnej i Kartograficznej mgr inż. Artur [illegible]

Wykonawca: RAWAY R.P. ul. Słowicz 37 02-170 Warszawa	Zamawiający: PZD PUBLICZNYCH w Radomiu ul. Graniczna 24, 26-600 Radom

Temat:
Przebudowa DP 3505 W Jaszowice - Wacławów - Sławno

Tom
PROJEKT ARCHITEKTONICZNO-BUDOWLANY

Tom
PROJEKT ZAGOSPODAROWANIA TERENU

Projektant: mgr inż. Rafał Piotrowski	nr upr. LOD/2098/POOD/13	Podpis:
Sprawdzajacy mgr inż. Andrzej Jaczewski	nr upr. MAZ/0005/POOD/10	Podpis:

Nazwa rys.	Stadium:	Skala:	Data:	Nr rys.
Plan sytuacyjno-wysokościowy	PB	1:500	11.2014r.	2